

## O que fazer quando encontrar suínos com os sintomas de Peste Suína Clássica?

A notificação da suspeita ou ocorrência da Peste Suína Clássica (PSC) é obrigatória a qualquer cidadão, bem como para todo profissional que atue na área de diagnóstico, ensino ou pesquisa em saúde animal.

A notificação dos casos suspeitos ou ocorrência deverá ser feita o mais rápido possível, no escritório do Serviço Veterinário Oficial, para evitar a difusão da doença para outras propriedades.

*Crédito das imagens: Tereza Cristina de Farias Ribeiro e Mapa/Thinkstock*

**Em caso de suspeita, contate:**

MINISTÉRIO DA  
AGRICULTURA, PECUÁRIA  
E ABASTECIMENTO



# Peste Suína Clássica

Saiba identificar e como proceder



Ministério da Agricultura, Pecuária e Abastecimento

## O que é a Peste Suína Clássica?

É uma doença causada por um vírus, acomete suínos (porcos e javalis), **altamente contagiosa** e é caracterizada por:

 Febre alta

 Lesões avermelhadas na pele

 Alta mortalidade

## Orientações ao Produtor

Adquira somente reprodutores de **Granjas de Reprodutores Suídeos Certificadas (GRSC)**;

Certifique-se de que animais comprados sejam de **rebanhos saudáveis**;

Sempre transite os suínos acompanhados da **Guia de Trânsito Animal (GTA)**;

Não alimente os suínos com **restos de alimentos**;

**Controle a entrada** de veículos e pessoas na propriedade;

**Mantenha o cadastro atualizado** junto ao Serviço Veterinário Oficial.



## Os sintomas da Peste Suína Clássica:

### Forma aguda:

- Febre alta;
- Animais amontoados;
- Lesões hemorrágicas (avermelhadas) na pele e extremidades (orelhas, membros, focinho, cauda);
- Falta de apetite e fraqueza;
- Conjuntivite (inflamação dos olhos);
- Alta mortalidade, podendo ocorrer em 5 a 14 dias após o início da doença.

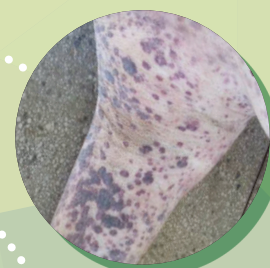

### Forma crônica:

- Apetite irregular, febre, diarreia;
- Recuperação aparente, com recaída posterior e morte;
- Problemas reprodutivos (aborto, natimorto, e repetição de cio);
- Nascimento de leitões fracos e debilitados;
- Retardo no crescimento e morte.

